

FLASH COVER[®]

CAPOTAS MARÍTIMAS



Acesse o Site



 /flashcoveroficial
www.flashcover.com.br

Fone / S.A.C: +55 17 3641-9030
Av. Primo Campagnoli, Nº 1173
Distrito Industrial II
CEP: 15775-000
Santa Fé do Sul/SP - Brasil

ISO 9001
ISO 14001
IATF 16949
BUREAU VERITAS
Certification



VEÍCULOS

COD.	DESCRIÇÃO	COD.	DESCRIÇÃO
FD001	S10 CD 95/2011	FD204	FRONTIER 2016/CD
FD019	RANGER CD 94/2012	FD222	MAVERICK CD 2022
FD035	F-250	0000	
FD101	HILUX CD 2005/2015	0000	
FD123	FRONTIER SEL D40 CD 09/2015	0000	
FD160	AMAROK CD 2010	0000	
FD174	S10 CD 2012	0000	
FD176	RANGER CD 2012	0000	
FD194	HILUX CD 2016	0000	
FD200	RAM 1500 CD	0000	

ITENS

COD.	QT.	DESCRIÇÃO	COD.	QT.	DESCRIÇÃO
-A-	1	BORRACHA COMPLEMENTO DE VEDAÇÃO DIANTEIRA	-L-	4	TRAVA COM REGULAGEM
-B-	1	CONJUNTO BARRA LATERAL DIREITA	-M-	2	CONJUNTO DE CINTA DE SEGURANÇA
-C-	1	CONJUNTO BARRA LATERAL ESQUERDA	-N-	4	BASE TRAVAS DAS PLACAS CENTRAIS
-D-	6	SARGENTO ALUMÍNIO FEMEA	-O-	1	CHAVE ALLEM 2,5MM
-E-	6	SARGENTO ALUMÍNIO MACHO	-P-	1	CHAVE ALLEM 3MM
-F-	6	PARAFUSO M8X40	-Q-	2	CONJUNTO DE CINTA DE TRAVA CAPOTA DOBRADA
-G-	1	KINOP M6 X 22	-R-	1	ADESIVO DE ABERTURA E FECHAMENTO
-H-	6	TRAVAS DAS PLACAS	-S-	1	ADESIVO DE INSTALAÇÃO
-I-	2	BASE TRAVA DA PLACA DIANTEIRA	-T-	1	CONJUNTO DE PLACAS 1-2-3
-J-	4	TRAVA COM PINO	-U-	1	RÉGUA DE ACABAMENTO COM FITA ADESIVA
-K-	4	CAVALETE DE TRAVAMENTO CAPOTA DOBRADA			

FERRAMENTAS NECESSÁRIAS

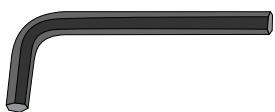

Chave Allen n°3



Chave Allen n°2,5

Ferramentas do kit

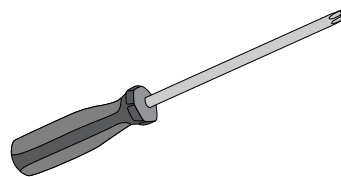

Chave Torx n°30

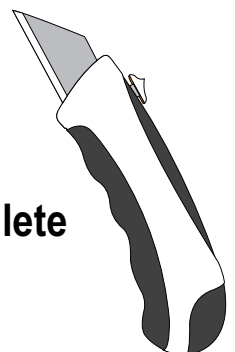

Estilete

01

Pick-up que possuir a borda frontal mais baixa, talvez seja necessário acrescentar o perfil de borracha (A).

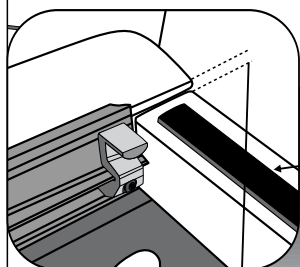
**A**

Desnível na caçamba

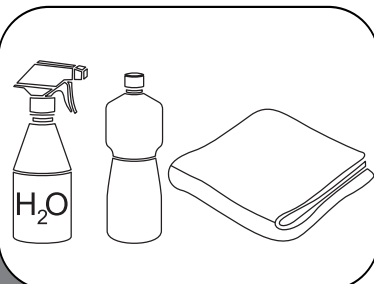
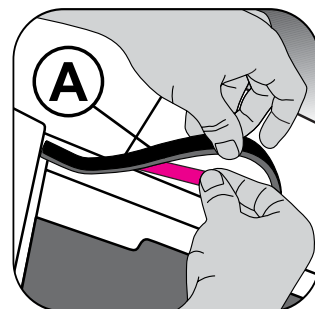
**02**

Protetor de caçamba que possuir borda na lateral e interferências, é necessário recortar na posição da peça de fixação (D). Obs: Indicamos um soprador para facilitar o recorte.

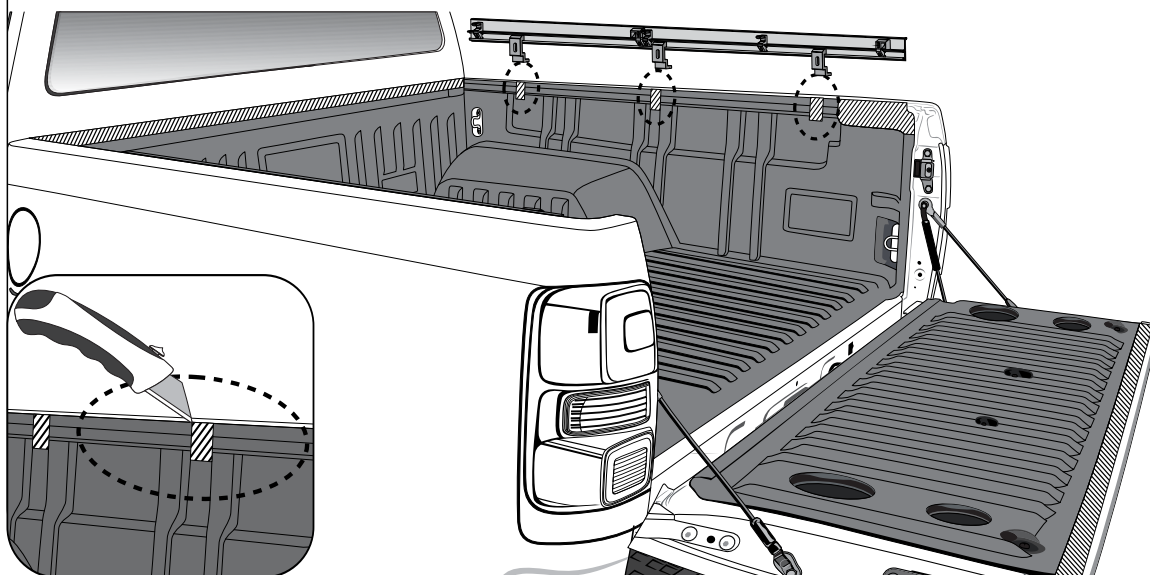

Interferência

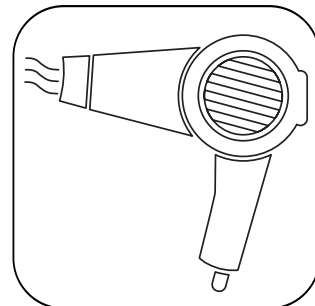
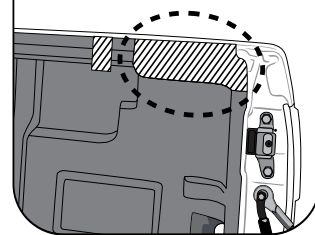
**03**

Recortar borda do protetor de caçamba.

Limpe o local recortado e aplique a régua de acabamento (U).

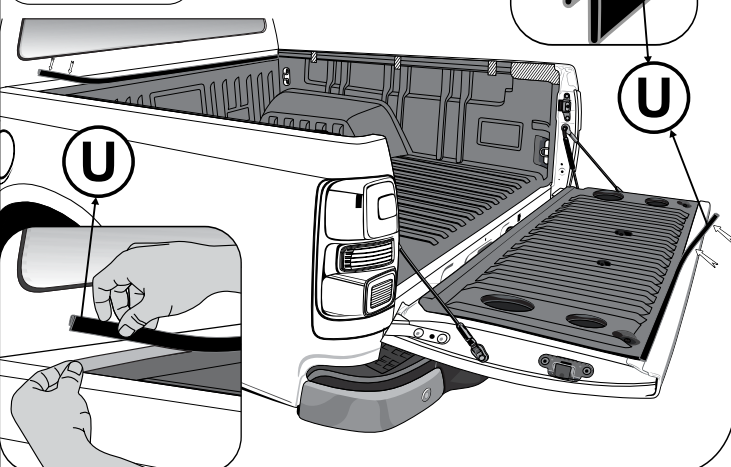
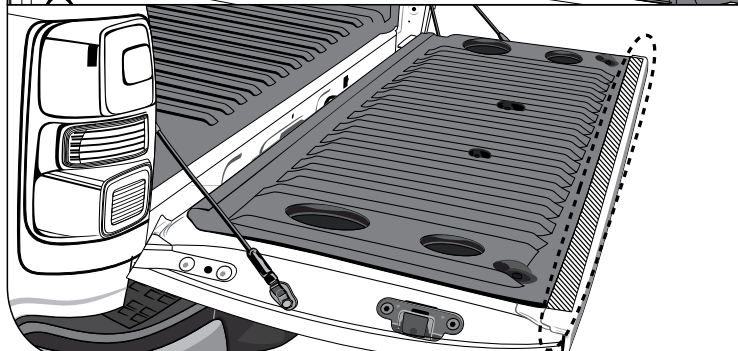
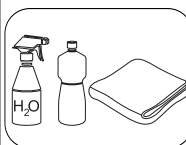
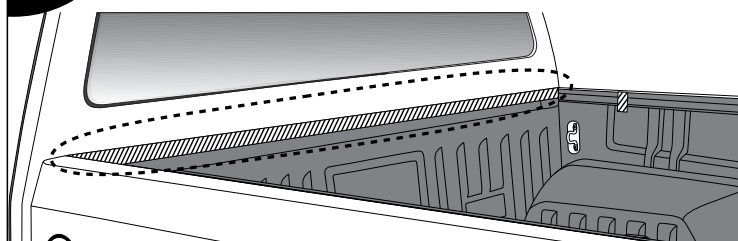

04 Faça a junção da peça (D) com a peça (E), observando a posição corretamente conforme imagens ilustrativas. A peça (G) será utilizada somente quando for necessário regular a altura da peça (D).

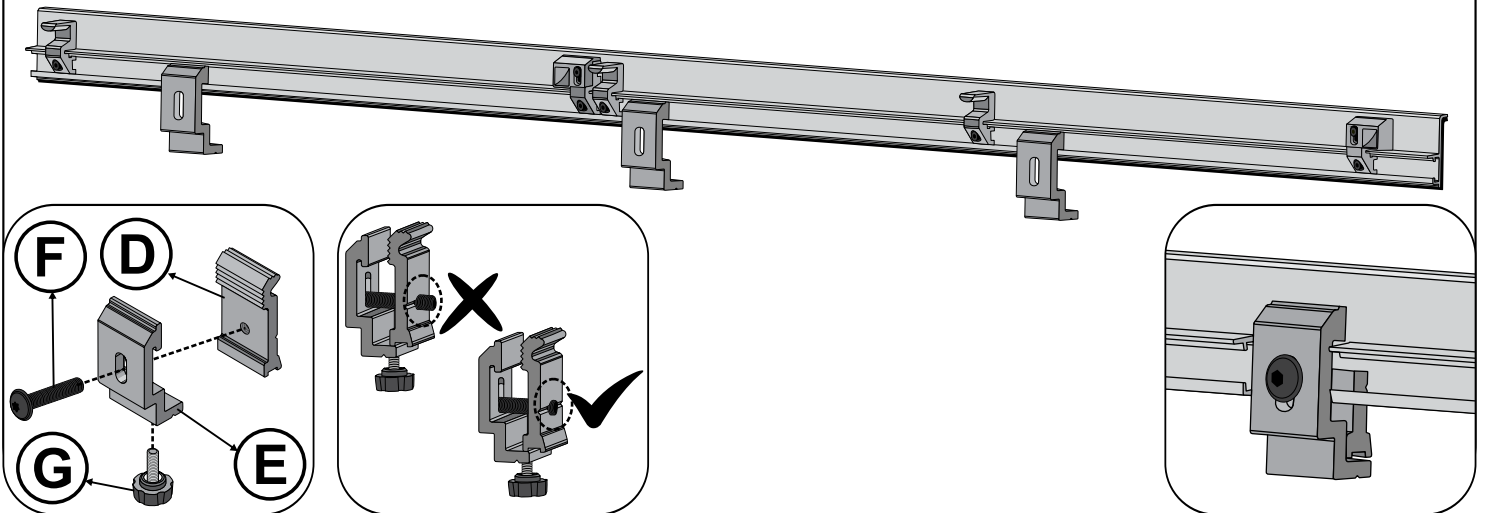

05 Gire 90° a peça (D) e posicione a barra (B) e (C) na borda lateral. Observe que a frente da barra possui um recorte chanfrado.

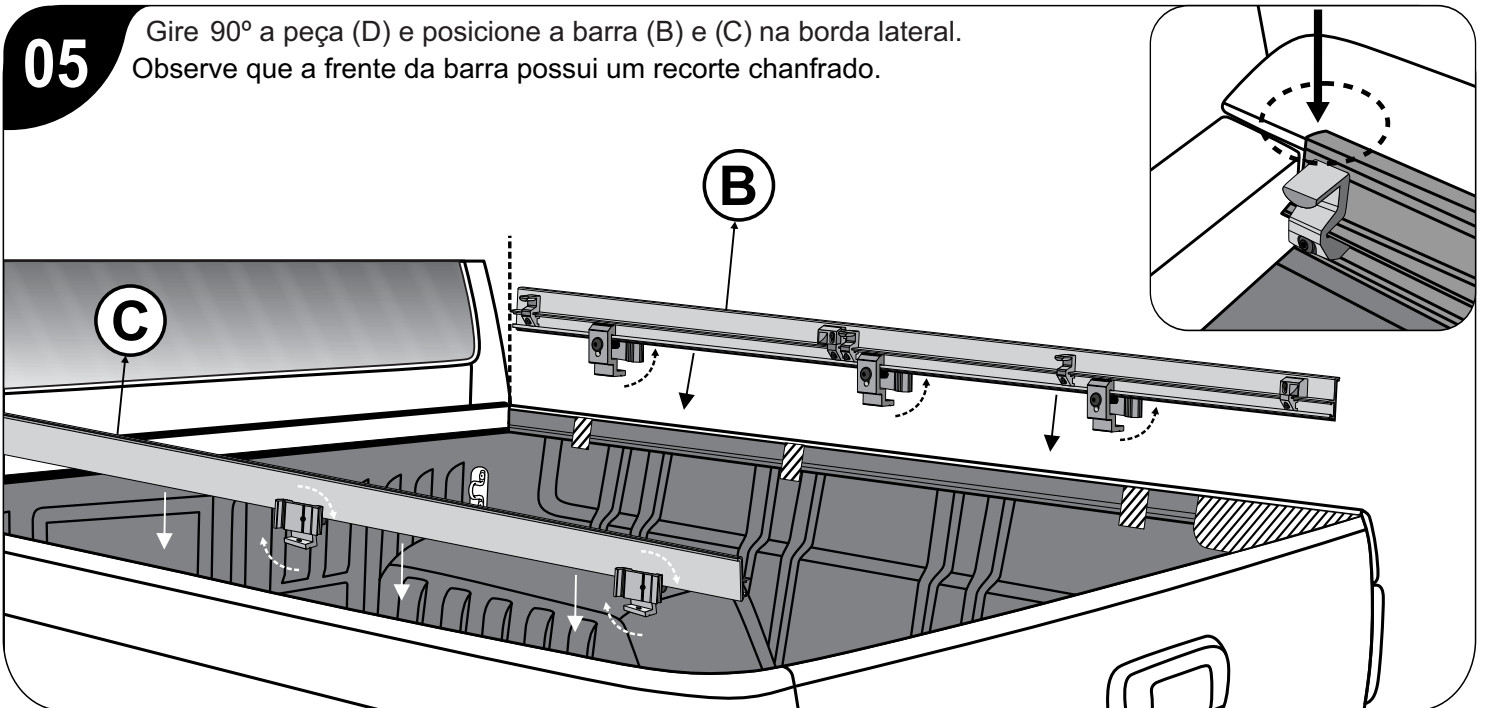

06 Após posicionar a barra (B) e (C) na borda dianteira, aperte o parafuso (F) com a chave Torx nº30.

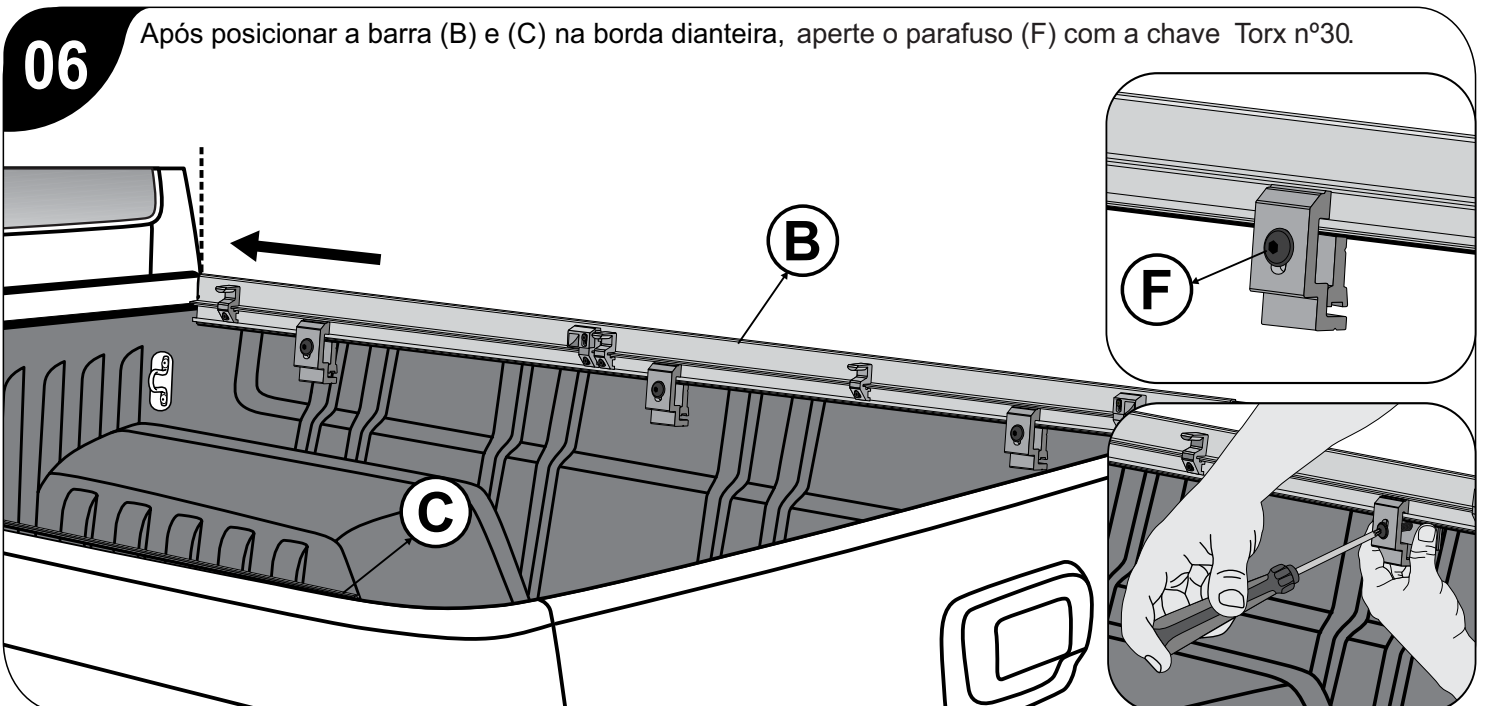

07

Posicione a capota sobre a borda dianteira da caçamba e eleve a parte traseira do conjunto em um ângulo de 15° graus com uma leve pressão para baixo. Empurre o conjunto para frente até que as peças (H) encaixem nas peças (I).

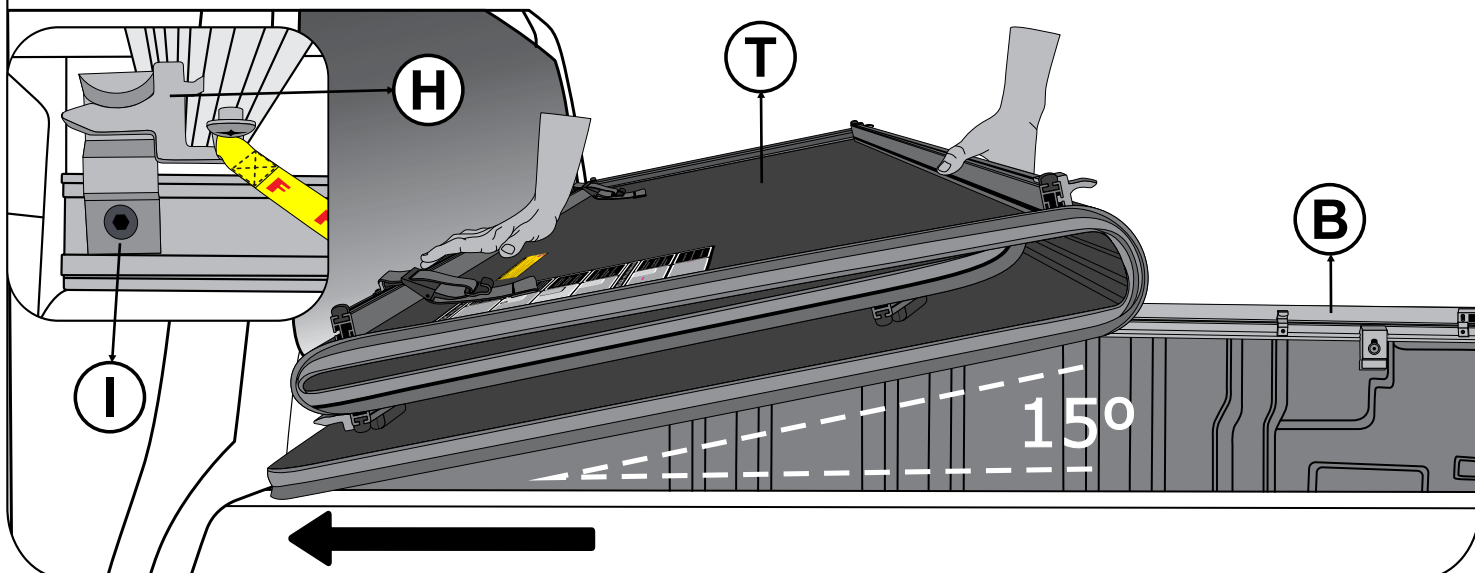
**08**

Abaixe a parte superior de forma que a peça (J) encaixe na trava (L) em ambos os lados.

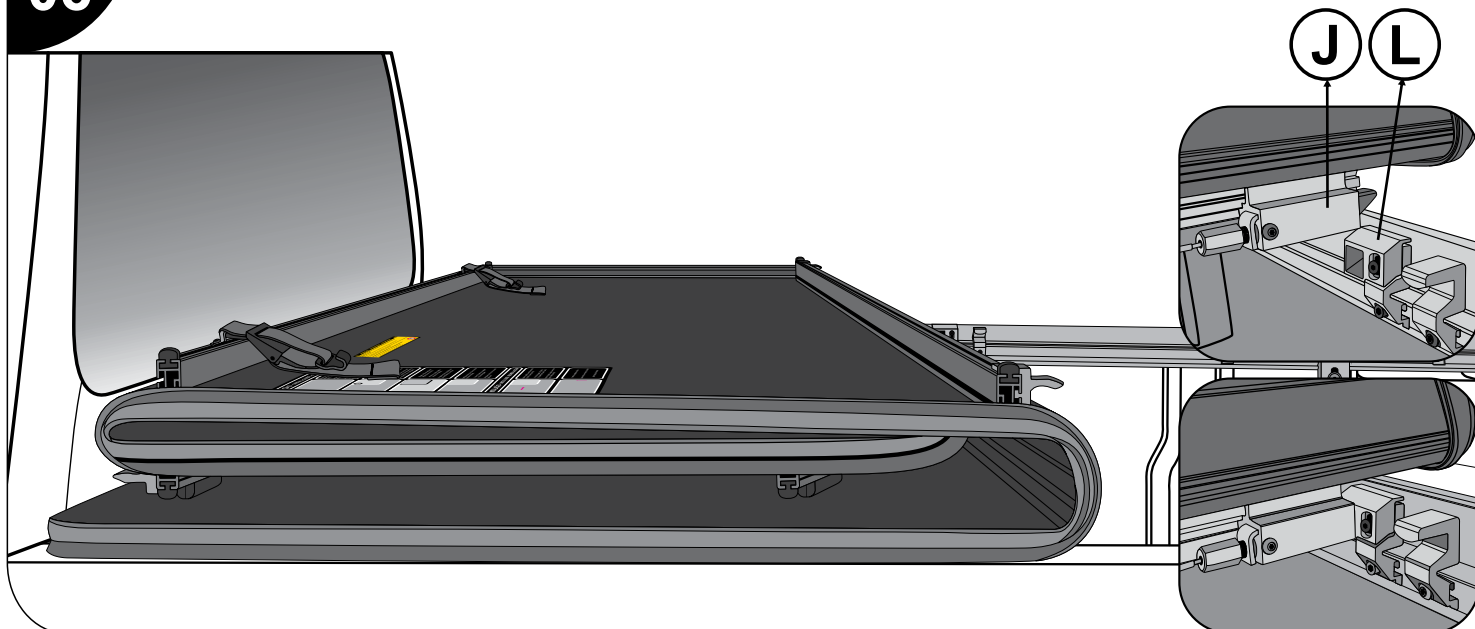
**09**

Puxe todo o conjunto da capota para trás, para garantir o posicionamento correto da capota e se necessário faça a regulagem da trava (L).

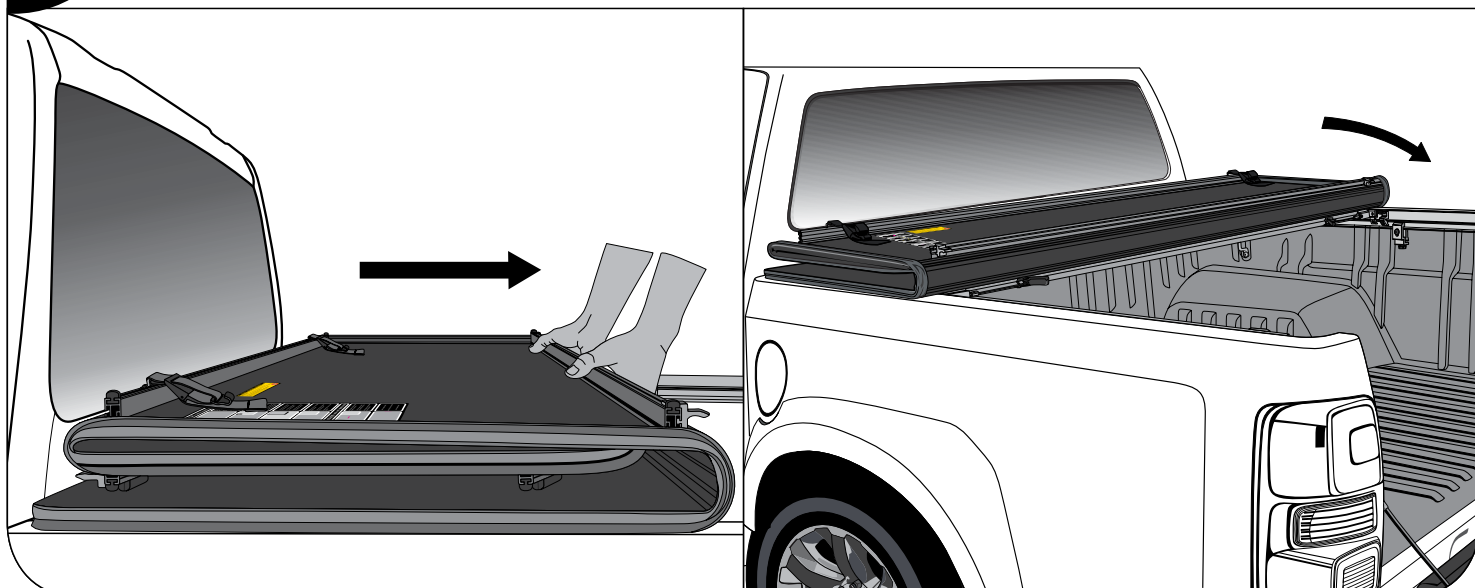

10

Prenda a fita de segurança (M) no gancho original da pick-up.

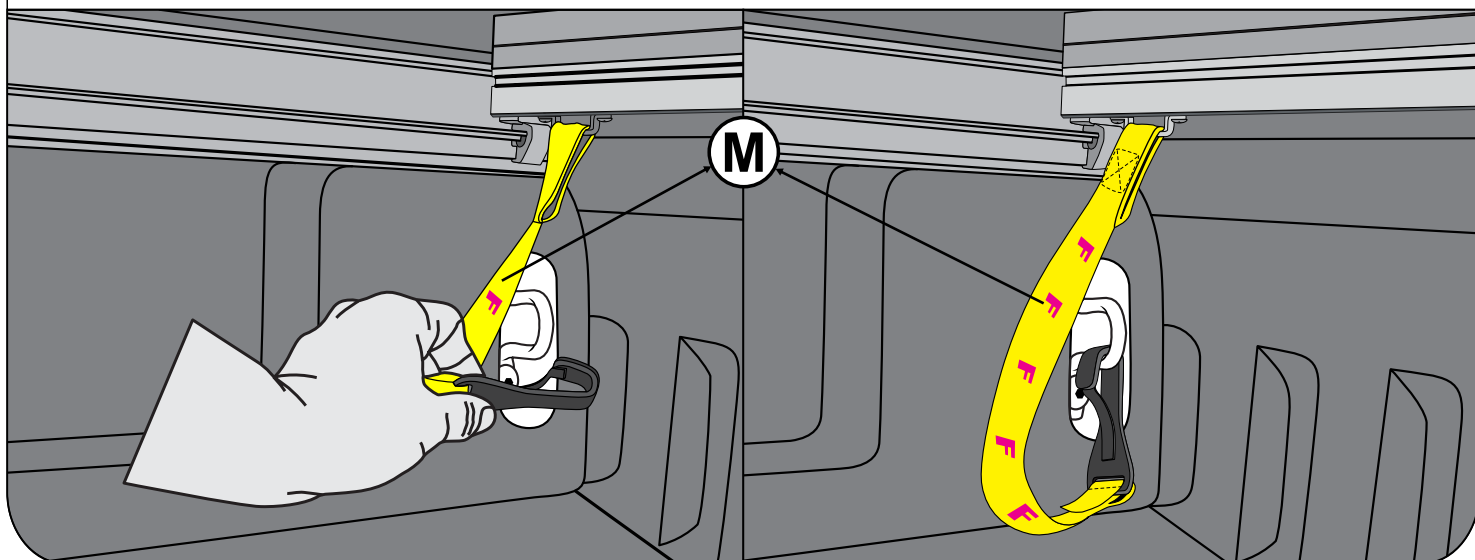
**11**

Solte a cinta de segurança (Q) e inicie o desdobramento das placas, caso necessário utilize a Chave (P) do kit e faça a regulagem nas peças (N) e (H).

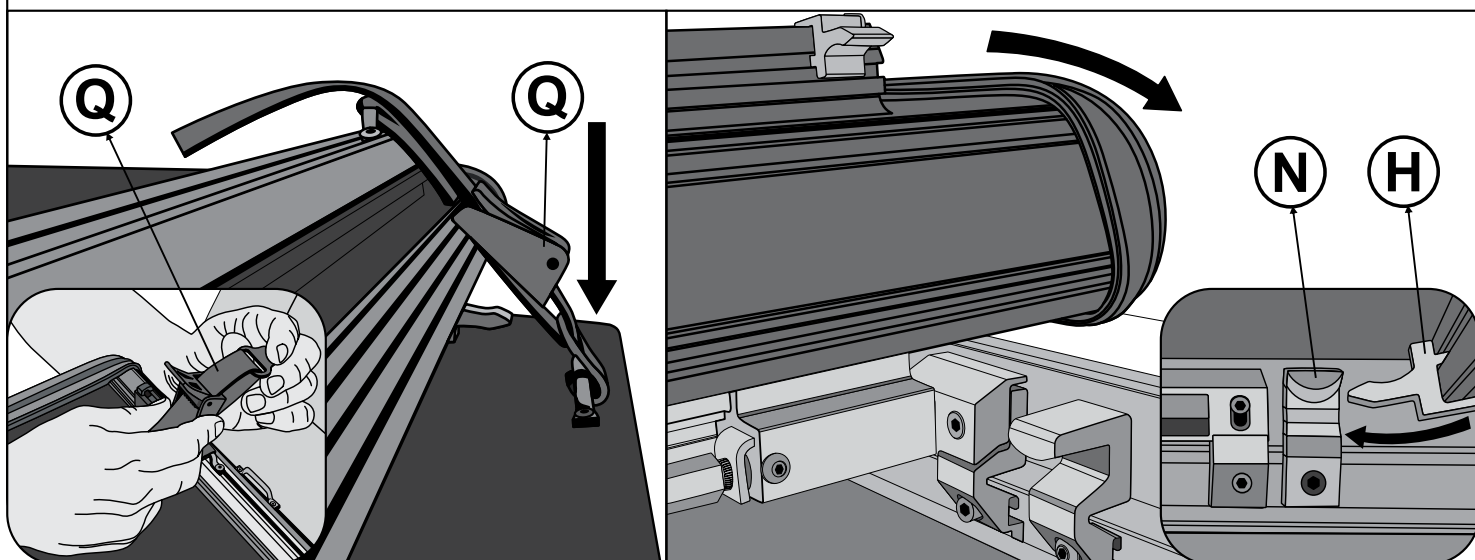
**12**

Abaixe a placa lentamente e verifique se o sistema de travamento estão encaixando corretamente. Se necessário, faça a regulagem da peça (L).

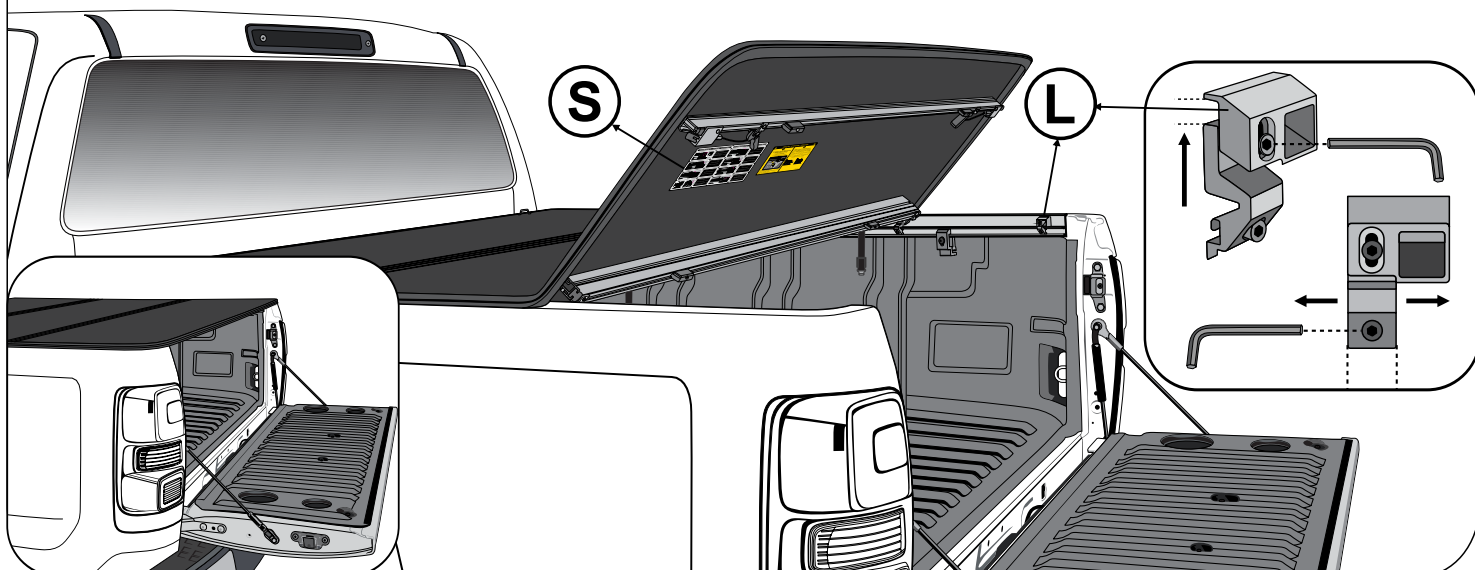

13

Fechar a tampa traseira da caçamba e solte a placa para o travamento da capota.

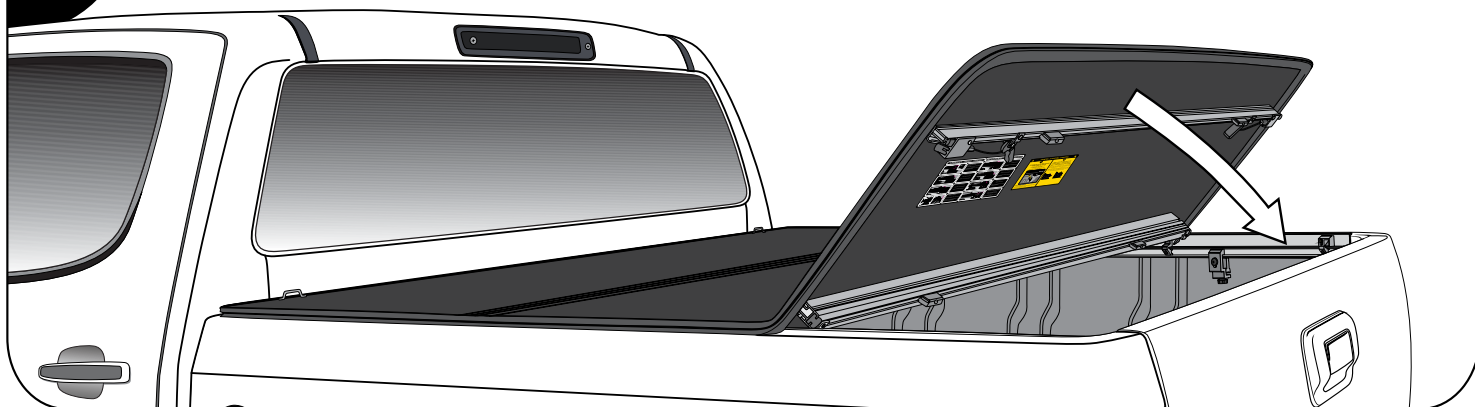
**14**

Após o travamento da capota, pressione as duas extremidades confirmando o travamento.

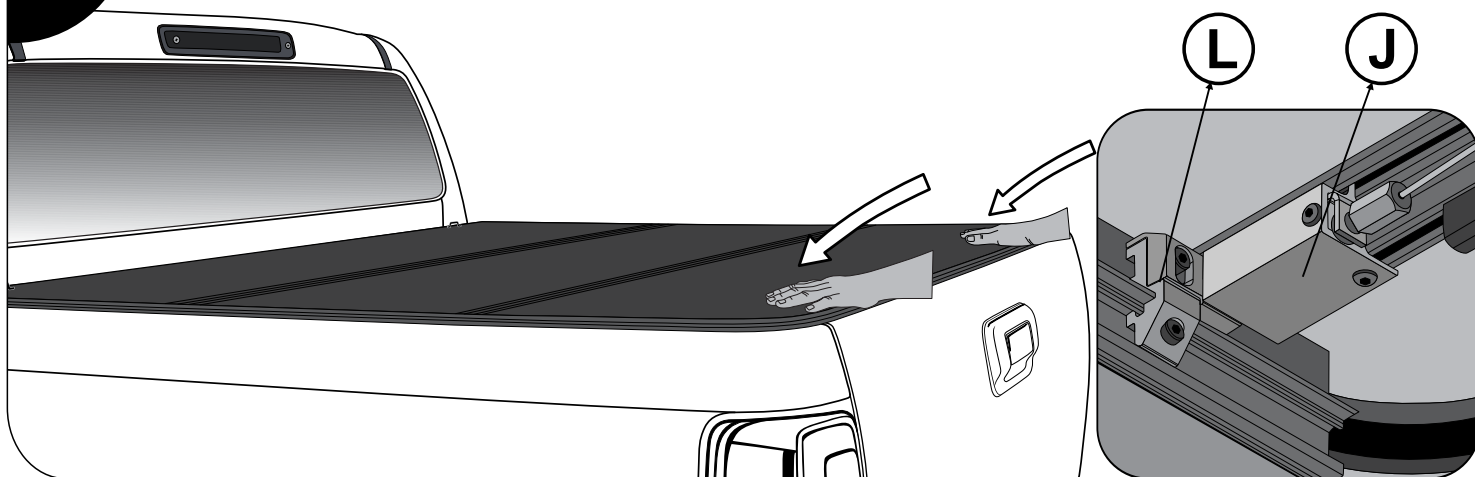
**15**

Para manuseio de uso da capota consultar os (Adesivos de instruções) (R) e (S) colocados nas placas central e placa traseira.

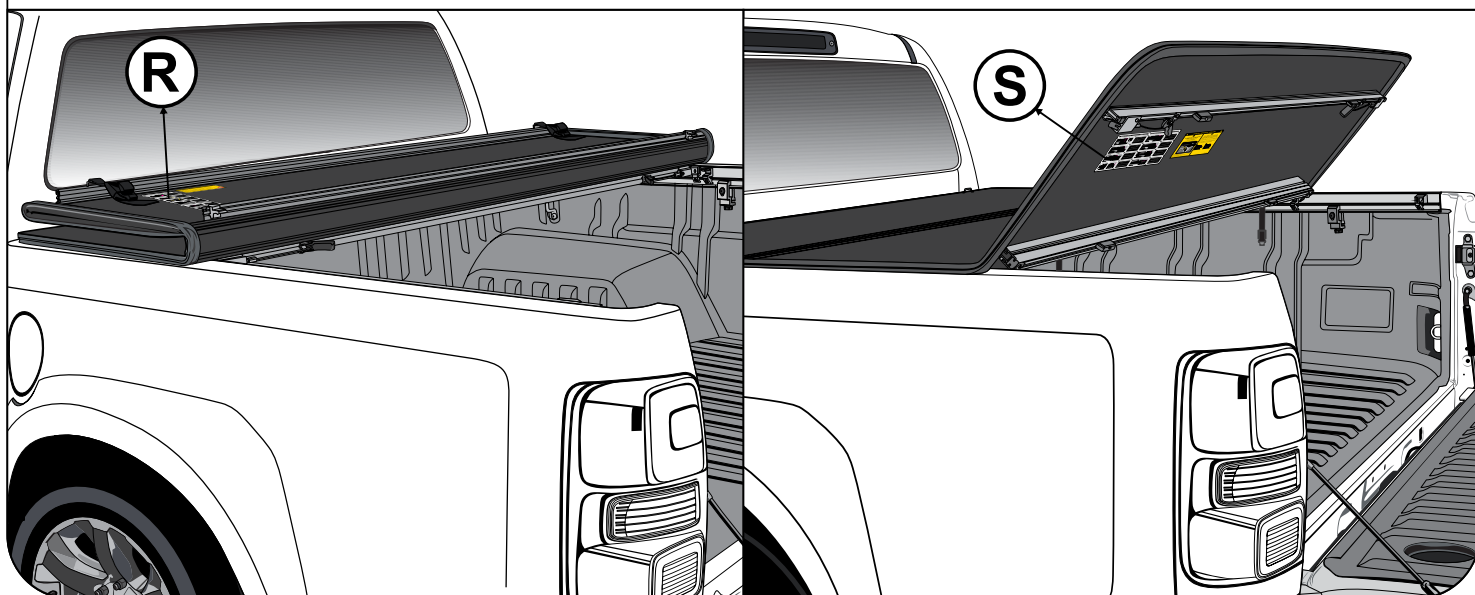

Todos os componentes da capota dobrável possuem regulagem para melhor atender as variações das caçambas. Utilize as chaves alem do kit para efetuar a regulagem.

Estão cobertos pela garantia os produtos comercializados pela FLASH COVER que apresentem defeitos provenientes de falhas de fabricação, comprovados por análise técnica, e dentro do prazo vigente de garantia de um (1) ano limitada;

Para solicitação de garantia deverá o requerente estar com o certificado de garantia preenchido corretamente e remetê-lo à loja ou distribuidora onde foi adquirido o produto, fazendo acompanhar, obrigatoriamente, a nota fiscal do mesmo.

Limitação da Garantia - Não estão cobertos por garantia as peças que apresentem as seguintes características:

- Peças que se encontrem fora do período de cobertura da garantia;
- Danos causados na montagem e/ou pelo uso inadequado de peças que deixem de observar os procedimentos listados no Manual de Instalação
- Lacres violados ou peças que apresentem marcas de violação;
- Avarias resultantes da ação de elementos naturais, tais como: pó, água, fogo, etc. ou de quaisquer outras eventualidades com caráter de força maior ou de responsabilidade exclusiva de terceiros pela danosidade;
- Número de rastreabilidade do produto removido ou desfigurado;
- Montagens que não tiverem sido realizadas por profissionais técnico com comprovada capacidade/habilidade de cumprir com as especificações indicadas nos Manuais de Instalação;
- Uso indevido do produto (sobrecarga, limpeza incorreta, desinstalação ou reinstalação);
- Uso de produtos químicos ou abrasivos que compromete a resistência dos componentes;
- Desbotamento ou deterioração da pintura causada pela exposição à luz solar ou agentes químicos e/ou condições climáticas não usuais;

Do Requisito Básico de Abrangência da Garantia

Itens e utensílios que não estejam enquadrado, como por exemplo, Protetor de Caçamba e Santo Antônio que não sejam os originais.

A FLASH COVER não se responsabiliza por perdas do tipo lucro cessante, multas, aluguel de equipamentos e quaisquer outros tipos de perdas pessoais ou financeiras;

A FLASH COVER se reserva o direito de definir o local onde se dará a análise, o atendimento e/ou a reparação da peça;

Solicitar ao instalador instruções de uso e manuseio, usada corretamente, prolongará a vida útil de seu produto;

IMPORTANTE:

Os produtos FLASH COVER são comercializados como acessórios meramente decorativos e não devem ser considerados como medida de proteção para o veículo ou passageiros em casos de colisão ou capotagem.

Esta garantia não cobre danos à veículos e problemas relacionados a instalação inadequada.

Período de Garantia: 1 ano. / Warranty Period: 1 year. / Periodo del Garantía: 1 año.



CERTIFICADO DE GARANTIA

warranty certificate
certificado de garantía

Importante: Para a validade da garantia, os dados abaixo devem ser preenchidos corretamente pelo revendedor no ato da venda.

E-Commerce: Preencher e remeter a loja ou distribuidora onde você adquiriu o produto junto com a cópia da nota fiscal.

Important: For the validate warranty, the data below must be filled in correctly by the dealer at the time of sale.

E-Commerce: Complete and return the store or distributor where you purchased the product along with the invoice copy.

Importante: Para la validez de la garantía, los datos abajo deben ser rellenados correctamente por el revendedor en el acto de la venta.

E-Commerce: Llenar y remitir la tienda o distribuidora donde usted adquirió el producto junto con la copia de la factura.

Nome do Cliente:

Customer Name:

Nombre del Cliente:

Endereço:

Address:

Dirección:

CEP:

Zip Code:

Código Postal:

Cidade:

City:

Ciudad:

UF:

State:

Estado:

email:

Fone:

Phone Number:

Fone:

Modelo da Capota:

Tonneau Cover Model:

Modelo del Lona Marinera:

Nota Fiscal:

Invoice:

Nota Fiscal:

Veículo:

Vehicle:

Vehículo:

Placa:

License Plate:

Tarjeta de Licencia:

Nome da Revenda:

Resale Name:

Nombre del Reventa:

Data da Revenda:

Resale Date:

Fecha del Reventa:

Accesse o site
go to the website
ir al sitio web



Fone / S.A.C.: +55 17 3641-9030 - Avenida Primo Campagnoli, nº 1173 - Distrito Industrial II
CEP: 15775-000 - Santa Fé do Sul/SP - Brasil - www.flashcover.com.br